



A Nombre de mouvements et répartition par piste



Nombre total de mouvements du mois : **2118**

52,2 % de ces mouvements ont été effectués en piste 05

47,7 % de ces mouvements ont été effectués en piste 23

B Mesure des stations fixes

Nombre d'évènements bruit enregistrés

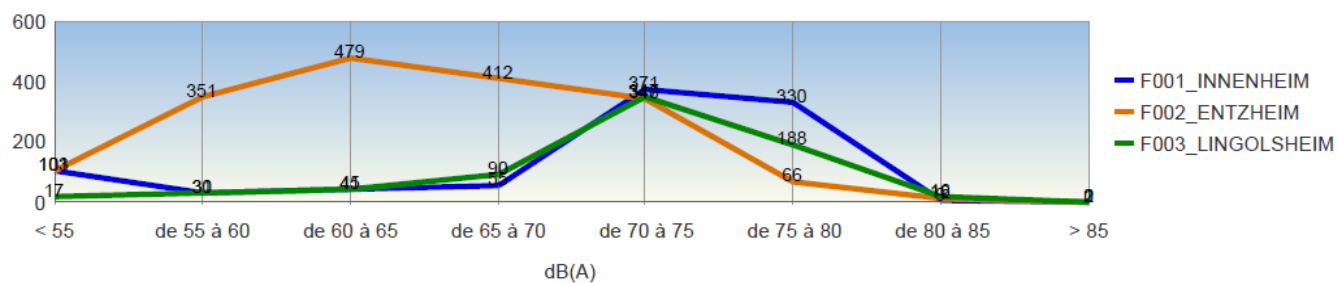

Répartition horaire des évènements enregistrés

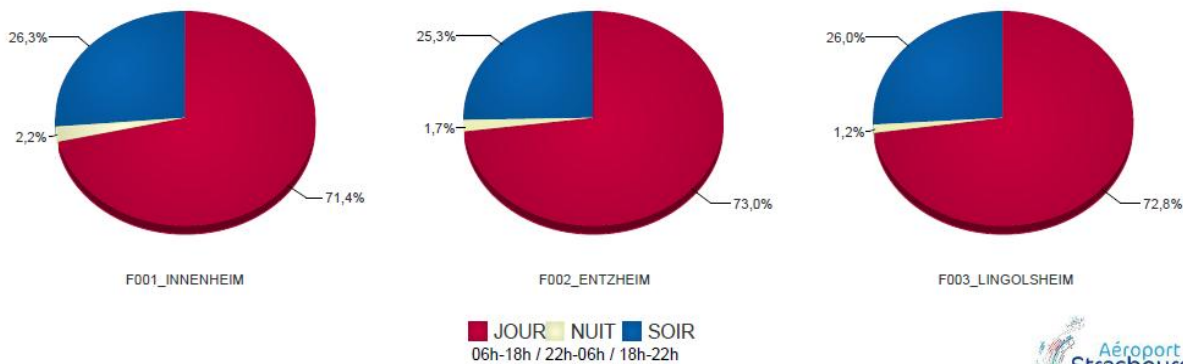

C

Répartition par tranche horaire



Pour chaque tranche horaire, sont indiqués le nombre d'arrivées repris en pourcentage, par rapport au nombre total d'arrivées du mois, ainsi que le nombre de départs – repris en pourcentage, par rapport au nombre total de départs du mois.

ARRIVEES

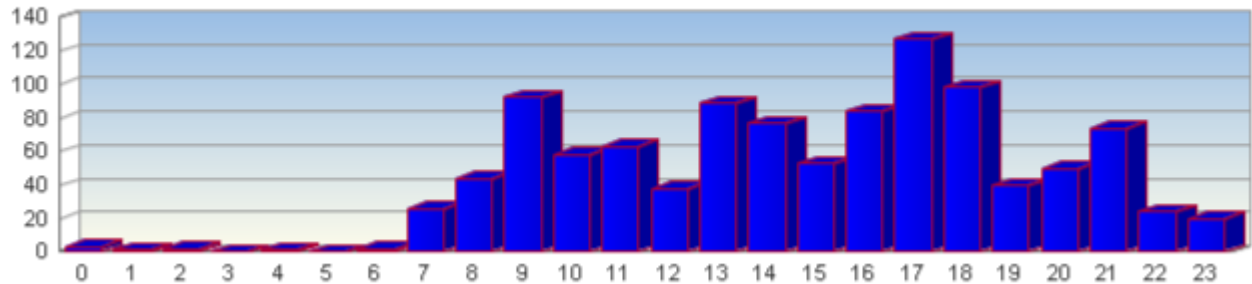

	0	1	2	3	4	5	6	7	8	9	10	11	12	13	14	15	16	17	18	19	20	21	22	23
Nombre	3	1	2	0	1	0	2	26	44	92	58	63	38	89	77	53	84	127	98	40	50	74	24	20
%	0,28	0,09	0,19	0	0,09	0	0,19	2,44	4,13	8,63	5,44	5,91	3,56	8,35	7,22	4,97	7,88	11,91	9,19	3,75	4,69	6,94	2,25	1,88

DEPARTS

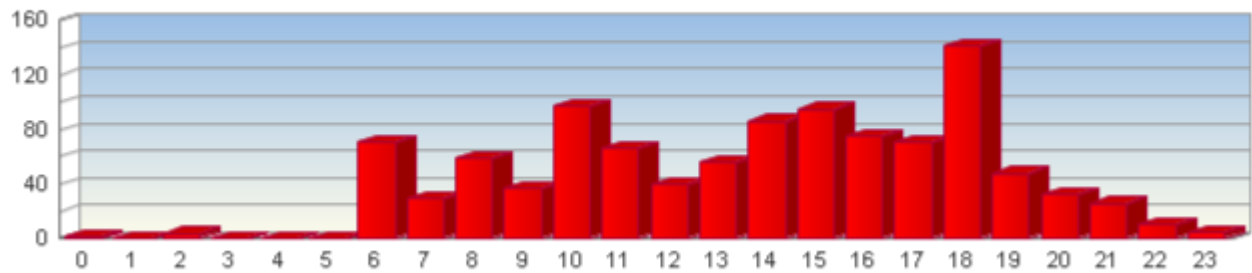

	0	1	2	3	4	5	6	7	8	9	10	11	12	13	14	15	16	17	18	19	20	21	22	23
Nombre	2	0	4	0	0	0	71	30	59	37	97	66	40	56	86	95	75	71	141	48	33	26	10	5
%	0,19	0	0,38	0	0	0	6,75	2,85	5,61	3,52	9,22	6,27	3,8	5,32	8,17	9,03	7,13	6,75	13,4	4,56	3,14	2,47	0,95	0,48

D

Nombre de mouvements ayant dépassé 85 dB(a) entre 22h00 et 06h00

Station	Date	Heure	Lmax - dB(A)	Type Avion	Opération
---------	------	-------	--------------	------------	-----------

E

Niveaux maximums mesurés sur chaque station fixe

Station	Date	Heure	Lmax - dB(A)	Type Avion	Opération
F001_INNENHEIM	03/05/2019	10:33	85,2	32A	ARR
F002_ENTZHEIM	15/05/2019	16:07	85,8	717	DEP
F003_LINGOLSHEIM	28/05/2019	09:31	87,6	73W	ARR

F

Situation particulière

Il n'y a pas eu, au mois de mai 2019, d'événement particulier qui aurait pu avoir un impact significatif sur l'environnement sonore autour de l'aéroport.

G

Suivi du protocole d'accord, récapitulatif des vols entre 23h00 et 06h00

Jour	Type A/C	Sens mvt.	Prov/Dest	H. loc. mvt.	Heure prévue	Piste	Remarques
je. 02 mai 2019	717	A	NICE/COTE D'AZUR	23:45	23:05	23	RESPECT DU PROTOCOLE
ve. 03 mai 2019	LJ45	A	LUXEMBOURG	04:46	(3)	23	EVACUATION SANITAIRE
ve. 03 mai 2019	LJ45	D	BIARRITZ	05:15	(3)	(3)	EVACUATION SANITAIRE
ve. 03 mai 2019	717	A	NICE/COTE D'AZUR	23:38	23:55	05	RESPECT DU PROTOCOLE
sa. 04 mai 2019	ER4	D	MARSEILLE	00:19	23:30	23	DEROGATION – VOL SPORTIF
sa. 04 mai 2019	717	A	BASTIA/PORETTA	23:32	23:50	05	RESPECT DU PROTOCOLE
di. 05 mai 2019	717	A	TOULOUSE/BLAGNAC	23:24	23:30	05	RESPECT DU PROTOCOLE
lu. 06 mai 2019	320	D	TUNIS	23:06	21:00	23	RESPECT DU PROTOCOLE
ma. 07 mai 2019	717	A	BASTIA/PORETTA	23:15	23:25	05	RESPECT DU PROTOCOLE
me. 08 mai 2019	717	D	MARSEILLE	23:15	21:55	23	RESPECT DU PROTOCOLE
je. 09 mai 2019	717	A	NICE/COTE D'AZUR	00:49	23:05	23	DEROGATION
je. 09 mai 2019	717	A	NICE/COTE D'AZUR	23:10	23:05	23	RESPECT DU PROTOCOLE
ve. 10 mai 2019	717	A	NICE/COTE D'AZUR	23:47	23:55	05	RESPECT DU PROTOCOLE
sa. 11 mai 2019	717	A	BASTIA/PORETTA	23:56	23:50	05	RESPECT DU PROTOCOLE
di. 12 mai 2019	717	A	TOULOUSE/BLAGNAC	23:22	23:05	05	RESPECT DU PROTOCOLE
di. 12 mai 2019	CL850	D	COLOGNE-BONN	23:34	23:30	05	1/2 H DE TOLERANCE
lu. 13 mai 2019	DH6	D	EVREUX	23:10	23:00	05	RESPECT DU PROTOCOLE
lu. 13 mai 2019	717	A	NICE/COTE D'AZUR	23:47	23:05	05	RESPECT DU PROTOCOLE
me. 15 mai 2019	717	A	NICE/COTE D'AZUR	23:04	23:05	05	RESPECT DU PROTOCOLE
ve. 17 mai 2019	717	A	NICE/COTE D'AZUR	00:12	23:05	05	1/2 H DE TOLERANCE
ve. 17 mai 2019	717	A	NICE/COTE D'AZUR	23:31	23:55	05	RESPECT DU PROTOCOLE
sa. 18 mai 2019	717	A	BASTIA/PORETTA	23:34	23:50	05	RESPECT DU PROTOCOLE
di. 19 mai 2019	ER4	D	RENNES	00:38	23:30	23	DEROGATION – VOL SPORTIF
di. 19 mai 2019	CR7	A	RENNES	23:20	23:30	05	RESPECT DU PROTOCOLE
me. 22 mai 2019	LJ45	A	LUXEMBOURG	02:22	(3)	(3)	EVACUATION SANITAIRE
me. 22 mai 2019	LJ45	D	MARSEILLE	02:46	(1)	23	EVACUATION SANITAIRE
je. 23 mai 2019	717	A	NICE/COTE D'AZUR	23:20	23:05	23	RESPECT DU PROTOCOLE
je. 23 mai 2019	PC12	D	NICE/COTE D'AZUR	23:20	23:05	23	DEROUTEMENT
ve. 24 mai 2019	717	A	NICE/COTE D'AZUR	23:45	23:55	05	RESPECT DU PROTOCOLE
sa. 25 mai 2019	C525	A	CHOLET-LE-PONTREAU	01:35	(3)	05	DEROGATION – VOL SPORTIF
sa. 25 mai 2019	FRJ	A	NANTES	02:31	(1)	05	EVACUATION SANITAIRE
sa. 25 mai 2019	717	A	BASTIA/PORETTA	23:42	23:50	05	RESPECT DU PROTOCOLE
ma. 28 mai 2019	LJ45	A	ROUEN/BOOS	00:34	(3)	23	EVACUATION SANITAIRE
lu. 28 mai 2019	LJ45	D	LUXEMBOURG	00:54	(3)	23	EVACUATION SANITAIRE
ma. 28 mai 2019	717	A	BASTIA/PORETTA	23:52	23:55	05	RESPECT DU PROTOCOLE
me. 29 mai 2019	319	A	NICE/COTE D'AZUR	23:32	23:05	05	RESPECT DU PROTOCOLE
je. 30 mai 2019	319	A	NICE/COTE D'AZUR	23:19	23:05	05	RESPECT DU PROTOCOLE
ve. 31 mai 2019	320	D	TUNIS	23:35	22:40	23	1/2 H DE TOLERANCE
ve. 31 mai 2019	319	A	NICE/COTE D'AZUR	23:47	23:55	05	RESPECT DU PROTOCOLE
ve. 31 mai 2019	HDJT	A	TREVISE	00:00	23:55	05	EVACUATION SANITAIRE

- (1) : ce type de vol n'a pas d'horaire programmé.
 (2) : ce type de vol – vol privé – n'a pas d'horaire programmé.
 (3) : certains renseignements relatifs à ce type de vol ne sont pas renseignés.

Légende Aéronefs :

CL850 - BOMBARDIER CHALLENGER CL 600	CR7 - BOMBARDIER CRJ 700	DH6 - DHC6 TWIN OTTER
EC45 - EUROCOPTER EC-145	ER4 - EMBRAER 145	FRJ - FAIRCHILD DORNIER 328JET
LJ45 - LEARJET 45		
319 - AIRBUS A319	320 - AIRBUS A320	32A - AIRBUS A320 SHARKLETS
717 - BOEING 717	73W - BOEING 737-700 WINGLETS	C525 - CITATION JET

